

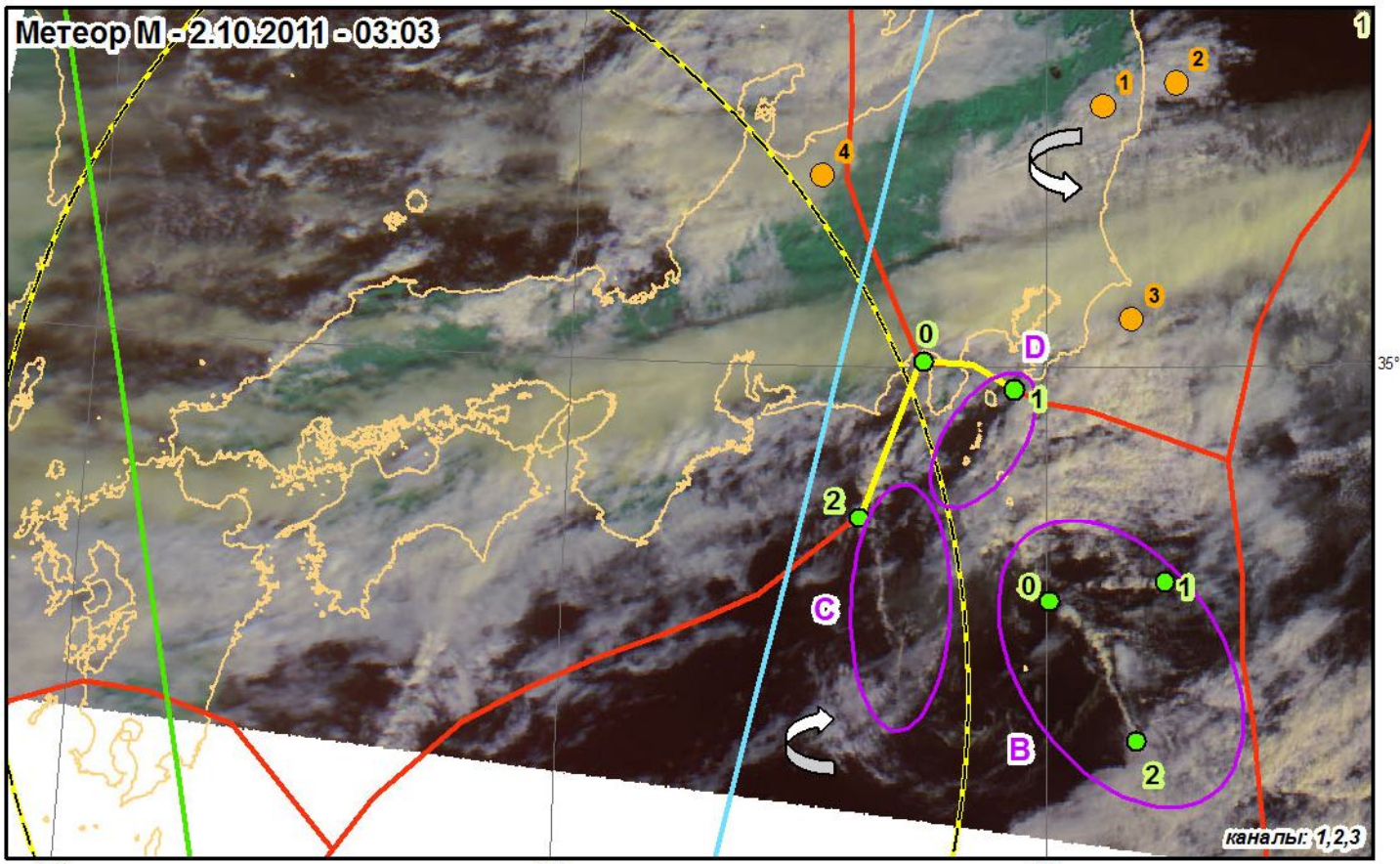

Облачные сеймотектонические индикаторы над Японией

Метеор М - 2.10.2011 - 03:03



Aqua - 02.10.2011 03:30

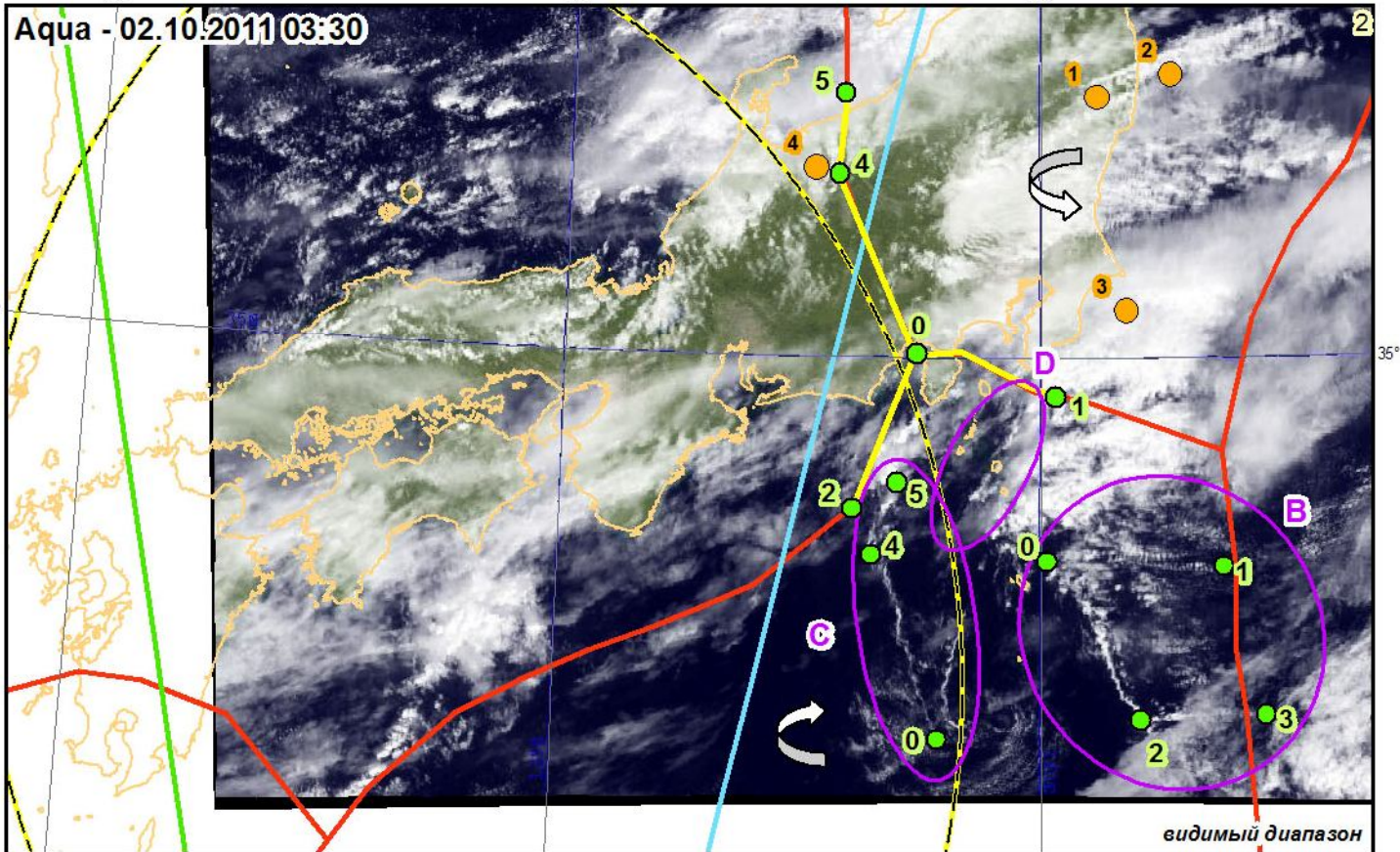

- | | | | | | | | |
|--|--|--|-------------------------------|--|-------------------------------|--|------------------------------------|
| | Границы плит | | Сейсмомангнитные меридианы: | | Прогнозная зона землетрясений | | Землетрясения: |
| | активизированный участок) | | -42/138 - 10 v 17.10 ± 2 сут. | | Направление вращения плиты | | 1) 29.09 - M 5.1; 2) 2.10 - M5,3; |
| | Облачные сеймотектонические индикаторы | | 130/-50 - 1 v 8.10 ± 2 сут. | | | | 3) 4.10 - M5,0; 4) 5.10 - M4,9/4,9 |